

La technologie des produits is-phone augmente la productivité des employés, améliore les communications téléphoniques et vidéo, simplifie les opérations et les process au sein d'une organisation tout en supportant et optimisant les nouvelles formes de travail (travailleurs à domicile ou en situation de mobilité). is-phone réduit le coût de possession (TCO) d'une infrastructure PBX et les coûts réels des appels.

Avantages pour les utilisateurs d'is-phone:

- La téléphonie est totalement intégrée dans Lotus Notes et/ou Sametime
- Nouvelles fonctionnalités de téléphonie (click-to-call, conférence, appels vidéo, enregistrement d'appels, saisie de notes, etc.)
- Utilisation d'une infrastructure PBX existante même hétérogène avec les solutions is-phone compatibles et certifiées
- Possibilité d'avoir un numéro unique
- Statut de présence visible par toute la société
- Nouvelles possibilités d'appels au travers de l'historique des appels
- Utilisation de la même interface utilisateur pour téléphoner
- Utilisation de connexions sécurisées entre is-phone et l'infrastructure Pbx IP
- Utilisation de l'authentification mise en place et extension de la sécurité de l'environnement Lotus Notes et Sametime à la voix et la vidéo
- Configuration simple et centralisée et options de déploiement
- Meilleure exploitation des contacts et applications Lotus en ajoutant des fonctions de voix et de vidéo

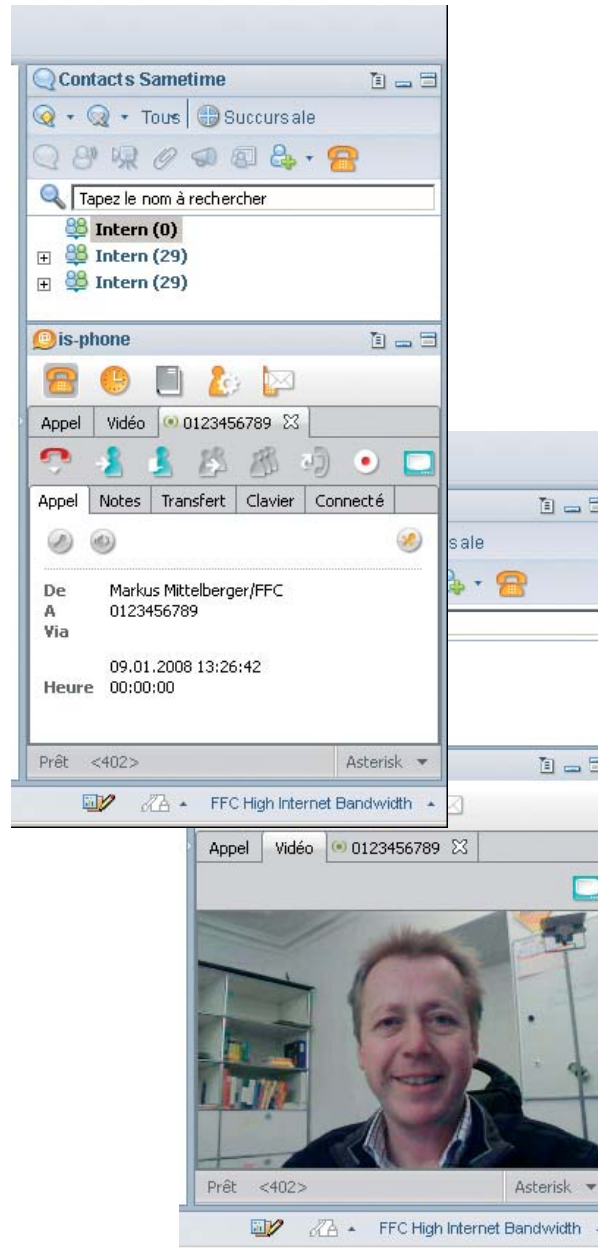

is·phone

Logiciel de téléphonie pour Lotus Notes et Lotus Sametime d'IBM



Les solutions is-phone sont certifiées pour 3Com, Avaya, Nortel et Siemens, sont compatibles avec Cisco Unified Communications Manager, Asterisk et les providers SIP et ont gagné 7 récompenses pour la qualité de leur intégration, leur facilité d'utilisation et leur technologie de pointe reconnue par 3 récompenses produits d'IBM.



iscoord ag
iscoord ag, société indépendante et privée de Zurich/Suisse, développe et distribue avec un réseau de partenaires mondial (www.iscoord.com/partners) la technologie logiciel is-phone®. iscoord a gagné 7 récompenses: DNUG Award 2007, Lotus ADVISOR Editor's Choice Award 2007, Lotus Award "Best in Showcase 2006", VoIPGermany Award 2006, IBM Lotus Award "Best Messaging Solution 2005", Lotus ADVISOR Editor's Choice Award 2005 Silver medal et le IBM CTO Award 2005. Plus d'information: www.iscoord.com.

IBM, Lotus, Notes et Sametime sont des marques déposées. Toutes les autres marques déposées et enregistrées sont la propriété de leurs propriétaires respectifs. Toutes les informations et spécifications peuvent être modifiées à tout moment sans information préalable.

iscoord
Information Solutions Coordinators

iscoord ag | Beustweg 12 | 8032 Zurich | Suisse
Tél. +41 44 258 88 82 | info@iscoord.com | www.iscoord.com

Le logiciel de téléphonie is-phone s'intègre complètement dans Lotus Notes 6/7/8 et Sametime 7.5.1/8 d'IBM et Outlook 2003 & 2007 de Microsoft pour compléter les fonctions de la plate-forme de messagerie et temps réel en ajoutant les fonctions de téléphonie et de vidéo. is-phone délivre une connectivité SIP pour des communications PC-téléphone, téléphone-PC et PC-PC.

is-phone est le seul à proposer une vraie architecture client, permettant une fonctionnalité voix et vidéo au travers de la connexion directe et sécurisée à un PBX IP, même si les serveurs de messagerie ou les plates-formes temps réelles ne sont pas disponibles. Pour déployer et utiliser is-phone, aucun serveur ou infrastructure supplémentaire n'est nécessaire.

is-phone gère complètement la présence et change le statut de présence quand il est disponible. De plus le kit de développement is-phone (SDK) permet l'intégration de la téléphonie et de la vidéo dans les applications de workflow ou autres.

La gamme de produits is-phone

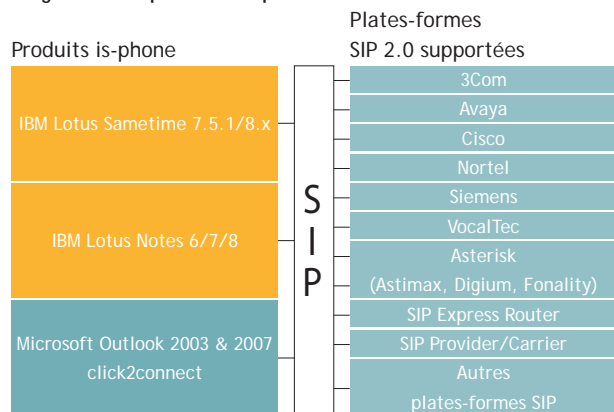

Phrase de Ken Bisconti, vis-président des produits logiciels Lotus Software, IBM:

"IBM s'est engagé à aider ses clients à devenir plus productifs dans leur contexte journalier de travail. iscoord fait exactement cela en étendant les capacités de travail collaboratif de la plate-forme temps réel Sametime 7.5 de Lotus avec des fonctionnalités de téléphonie IP qui s'intègrent dans l'infrastructure existante de communication voix de la société."

Les caractéristiques d'is-phone

	is-phone for IBM Lotus Sametime	is-phone for IBM Lotus Notes
Voix et vidéo	●	●
Intégration 100% messagerie	●	●
Intégration Workflow	●	●
Applications Centre d'Appels	●	●
Gestion de la présence	●	●
SIP 2.0	●	●
Sécurité (SRTP/TLS)	PBX	Notes/PBX
API's Notes/ application Java	Java	C#/C++/VB
Historique des appels	File System	Notes DB
Installation et déploiement simple	●	●
Codecs: Speex, iLBC et autres	●	●
Indépendant du PBX et certifié	●	●

Pré-requis du poste client is-phone

Processeur Intel Pentium III 1 GHz	●	●
Mémoire 1 GB RAM	●	●
Périphérique audio et vidéo USB ou carte son interne	●	●
Espace disque	10 MB	15 MB
Système d'exploitation	Windows XP SP2/Vista	Windows XP SP2/Vista
Logiciel	Sametime 7.5.1/8.x	Lotus Notes 6.x/7.x/8.x

Architecture Client is-phone

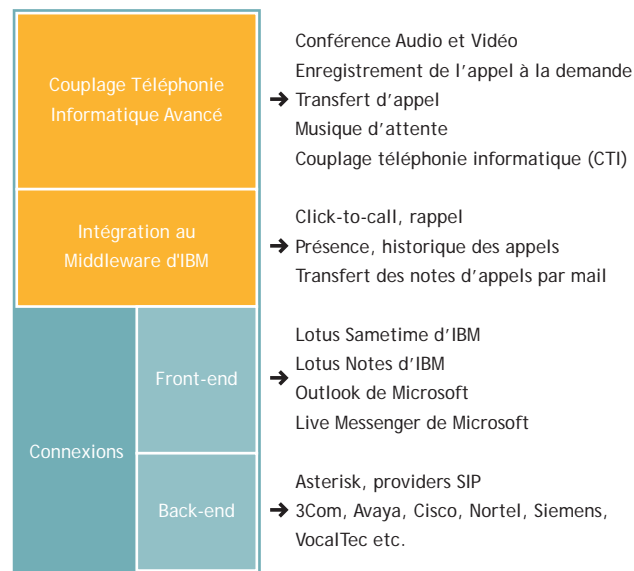

Éléments principaux

	is-phone Portfolio	IBM Sametime Unified Telephony
Environnements PBX hétérogènes	●	●
Solution moyennes et grandes entreprises	●	●
Prêt pour Lotus Notes 6/7/8 et Lotus Sametime 7.5.1/8 d'IBM	●	○
Prêt pour Outlook 2003 & 2007 de Microsoft	●	○
Intégration du statut de présence	●	○
Certifié par les principaux constructeurs PBX	●	○
Solution intégrée opérationnelle aujourd'hui	●	○
Solution pour TPE/PME et groupes	●	○
Client basé technologie téléphonie SIP	●	○
Aucun serveur d'infrastructure nécessaire	●	○
SDK pour intégrer la fonction de téléphonie dans les applications Lotus Notes 6/7/8	●	○
Certifié pour		
▪ Plate forme 3Com VCX	●	○
▪ Avaya SIP Enablement Services server	●	○
▪ Nortel Communication Server 1000 E/S/M	●	○
▪ Siemens HiPath 3000/4000/5000/8000	●	○
▪ Cisco Unified Communications Manager 5&6 (certification en cours)	●	○
Compatible et testé avec		
▪ Asterisk (téléphonie Open Source)	●	○
▪ VocalTec/OpenSER	●	○
▪ Providers de téléphonie SIP (PBX virtuel)	●	○
▪ D'autres solutions PBX IP SIP	●	○

* IBM Lotus Sametime Unified Telephony, comparaison basée sur les informations préliminaires du Marketing d'IBM

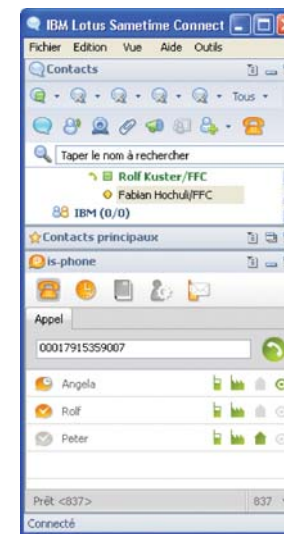

is-phone pour Lotus Sametime d'IBM